Miss Whitley's Class
School Supplies

1 box of **8** crayons

3 glue sticks

3 boxes tissue

2 container baby wipes

Ziploc bags: quart or gallon size

* Change of clothes in Ziploc or plastic bag **with name** on it
Please **<u>write your child's name</u>** on all personal sweaters/clothing.

School Uniform

1. SHIRTS: Green, Yellow, or White
2. PANTS/SHORTS/ SKIRT: Khaki or blue jean
3. SWEATER/VEST/SWEATSHIRT: Preferably dark green
4. SHOES WITHOUT STRAPS : Velcro and closed

Pre- K Supply List
Ms. Saleem

2 boxes of crayons – leave 1 at home

2 packs of Primary pencils – leave 1 at home

2 safety scissors – leave 1 at home

Pencil Box

2 packs of Kleenex Tissue

Hand Sanitizer

2 bottles of glue – leave 1 at home

2 pks. Baby Wipes

1 pk. Gallon sized Ziplock bags

1 Red Plastic Folder

- ✓ **Please do not send mats or sleeping bags.**

Reminders:

- ✓ **Label your child's supplies.**
- ✓ **Send a change of clothing, including underwear.**
- ✓ **Send a jacket; classrooms are cool.**

MCNAMARA ELEMENTARY SUPPLIES FOR 2022 -2023 – Ms. Gomez

UTILES NECESARIOS PARA PRE-KINDER- *(SCHOOL SUPPLIES FOR OUR PRE-K CLASS)*

- 1 botella de GEL ANTIBACTERIAL (grande)/ *1 bottle of Hand Sanitizer*
- 2 paquetes de Toallitas de bebe/ *2-pkg. Baby Wipes*
- 2 cajas de KLEENEX/ *2 boxes of kleenex*
- *1 paquete de papel blanco de impresora/ 1 pkg of White printer paper*
- 1 caja de 24 colores crayola/ *1 box of crayons (24 count)*
- 4 tubos de pegamento/ *4 glue sticks*
- 2 paquetes de toallitas desinfectantes (CLOROX or LYSOL)/ *2 Disinfecting Wipes (CLOROX or LYSOL)*
- *1 caja de marcadores EXPO punta fina / 1 box of dry erase markers EXPO fine tip*
- 1 caja de bolsas de plástico QUART y 1 caja GALLON SIZE/ *1 box of Ziploc bags- quart and GALLON SIZE*
- 1 COLCHONETA para dormir azul y rojo/ *1 red & blue NAP PAD (FIESTA)*
- Un cambio de ropa con nombre (uniforme, calcetines y ropa interior)/ *A change of clothes labeled with your child's name (uniform, socks and underwear).*
- *2 borradores Pink Pearl/ 2 Pink Pearl erasers*
- *1 audifonos/ 1 pair of headphones*
- *1 bote de espray Lysol/ 1 bottle of Lysol*

UNIFORME ESCOLAR:

1. Camisa/ Blusa VERDE o AMARILLO ORO
2. PANTALON/SHORTS/ FALDA: Khaki o Mezclilla (blue jeans)
3. Sueter/Chaleco/ Sudadera: Preferible verde oscuro
4. Zapatos sin cintas- zapatos con velcro y cerrados.

McNamara Elementary Supplies for 2022-2023

Lista de materiales para la clase de Mrs. Minoso

PRE-K

1 cambio de ropa (uniforme escolar)
Dejar siempre un cambio de ropa en la mochila, por si ocurre accidente del baño.
2 cajas de crayolas
2 tubos de pegamento
2 libretas de escritura con diferentes lineas para hacer letras mayúsculas y minúsculas
2 cajas de marcadores de 8-pc para colorear
2 cajas de marcadores EXPO para escribir en pizarra
1 caja de lapices de colores
1 paquetes de papel de copias
1 botella de jabón para las manos
1 cajas de Kleenex
1 rollos de papel toalla
2 paquetes de plastilina
2 paquetes de toallas desinfectantes
1 paquetes de papel de construcción (18x12)
1 paquetes de papel de construcción (9x12)
2 folders con bolsillos
Un colchón sencillo para la siesta, no traer colcha, sólo un abrigo, chamarra

---

UNIFORME ESCOLAR :

1. Camisa/Blusa: *Verde o Amarillo Oro*
2. Pantalón/Shorts/Falda: *Khaki o Mezclilla (blue jeans)*
3. Suéter/Chaleco de suéter/Sudadera: Preferible *verde oscuro*
4. Los alumnos de Pre-K deben de usar zapatos sin cintas - zapatos con "velcro" y cerrados por favor.

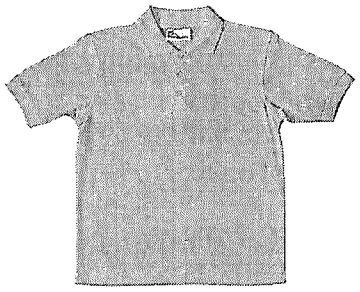

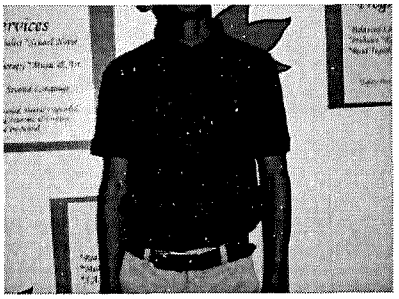

SUPPLIES FOR 2022-2023 (UTILES NECESARIOS PARA "PK- Ms Martinez' Class")

4 cajitas de Crayola Jumbo Crayons de 8 colores

4 paquetes de 4 colores de "Play_Doh" (Plastilina)

" 4 reusable write – wipe x pocket (Lakeshore)"

2 paquetes de marcadores EXPO Low Odor Dry Erase Marker (4 BOLD COLORS + Bonus)

2 Markers de 10 assorted (Crayola)

2 "Crayola Colored Pencil Set 12 colors "

2 paquetes de 24 lapices No 2 sin punta

1 paquete de PAPEL DE COLOR

1 paquete de papel blanco de computadora

1 paquete de 6 o 4 "glue sticks"

1 "5 inch kids scissors" de punta redondeada

6 folderes de dos bolsillos.

2 botellas de Hand Sanitizer

2 botellas de jabon liquido

2 paquetes de Toallitas de bebe/ 2-pkg. Baby Wipes

2 cajas de KLEENEX

2 cajas de bolsas de plástico de GALLON SIZE

Un cambio de ropa con nombre (uniforme, calcetines y ropa interior)

2 rollos de papel toalla