



At Hartman Middle School We dress like Champions!

All students attending Hartman Middle School will be required to wear the Hartman School Uniform as defined in the following policy. All articles of the uniform are to be maintained and worn in a way that represents the individual student and the school in a positive way. All articles of the uniform are to fit properly without cuts, rips or tears at hems or seams. Students must wear ID badges at all times.

- ❑ **TOPS:** Shirts are available for purchase **only** at Hartman Middle School. Hartman polo shirts and t-shirts are required by assigned grade level colors and must have the Hartman Middle School logo. Hartman spirit shirts can be worn on Fridays with appropriate bottoms.

- 6th grade – Burgundy
- 7th grade – Red
- 8th grade – Navy Blue



Uniform shirts/T-shirt must always be tucked in. Students who fail to comply will be in dress code violation and subject to designated consequences.

- ❑ **SWEATSHIRTS:** Only **plain solid color** jackets with zippers can be worn. The logo size must be less than a quarter. No HOODIES. Students should be able to unzip the jacket to always display a Hartman shirt.
- ❑ **BOTTOMS:** All students are to wear blue, black or beige khaki pants (Dickies classic fit/ flat front style) or jeans. Pants should have belt loops and fit appropriately and sit on the waistline. Belts should always be worn.

- No joggers
- No capri pants or pants rolled up at bottom
- No jeggings, spandex, or tights
- No cargo pants or shorts
- No shorts or skirts
- No skinny jeans
- **No rips in jeans or fades**
- No zipper jogger/pants



- **UNDERSHIRTS:** Students are permitted to wear white undershirts only. The white undershirts must be plain, long or short sleeved. No graphics or lettering can be visible.
- **PE:** Students may wear a plain white T-Shirt (Hanes or Froot of the Loom) and black, mesh shorts.
- **HEAD COVERINGS:** Hats, do-rags, scarves, beanies, cat ears hairnets, bandanas, and other headgear **NOT** permitted.
 - Solid color hairbands should not exceed 1 inch may be worn if their purpose is to hold the hair in

place.



- **SHOES:** Shoes must allow for **SAFE** movement throughout the building, including the stairs.
 - No open-toe shoes allowed.
 - Shoelaces must be tied, and all straps must be strapped.
 - High-heeled shoes, flip flops, house shoes/slippers, slides, platform shoes and backless shoes are not allowed.
- **BACKPACKS:** Only clear or mesh backpacks are requested. **NO** fanny packs. **One (1)** clear backpack will be provided by Hartman Middle School.
- **ADDITIONAL ITEMS:**

Food Items: All food and drinks must be in a lunch kit or backpack. Students should not have food items in hand.

Make-Up, Body Piercing, Hair Color, Heavy Chains: Your appearance must not be such a distraction that it interferes with the educational process.

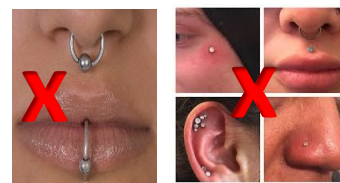

- Only light make-up and lip gloss will be allowed.
- No visible body piercing are permitted
- Excessive bracelets and bracelets with metal spikes are not permitted. Heavy chains and dog collars are not permitted.
- Tattoos must not be visible.
- Gang relates accessories are not allowed.

Uniform shirts and spirit shirts can be purchased at the PTO Concession area at Hartman Middle School. Please contact the school if you have any questions. We look forward to working with you in the new school year!

Sincerely,

Principal Gerrol Johnson



¡Escuela Intermedia Hartman construyendo campeones para el futuro!

Se requerirá que todos los estudiantes que asisten a la Escuela Intermedia Hartman usen el uniforme escolar de Hartman como se define en la siguiente política. Todos los artículos del uniforme deben ser mantenidos y usados de una manera que represente al estudiante individual y a la escuela de una manera positiva. Todos los artículos del uniforme deben ajustarse correctamente, sin cortes, rasgaduras, ni rasgaduras en los dobladillos, o las costuras/bastillas. Las tarjetas de identificación **deben** ser usadas en todo momento.

- ❑ **CAMISAS:** Las camisetas están disponibles para su compra **solo** en la **Escuela Intermedia Hartman**. Las camisetas de polo y las camisetas de Hartman son requeridas por los colores de nivel de grado asignados y deben tener el logotipo de la Escuela Intermedia Hartman. Las camisetas de espíritu Hartman se pueden usar.

- 6to grado – Guindo
- 7to grado – Rojo
- 8vo grado – Azul Marino



Las camisetas/playeras del uniforme siempre deben estar por dentro. Los estudiantes que no cumplan con las normas estarán en violando el código de vestimenta y estarán sujeto(a) a las consecuencias designadas.

- ❑ **SUDADERAS:** Solo se permiten chaquetas/sudaderas de **colores solidos** con zíper. El tamaño del logotipo debe ser inferior a un cuarto. No HOODIES. Los estudiantes deberán poder abrir la chaqueta/sudadera para mostrar la camiseta del uniforme de Hartman en cualquier momento.
- ❑ **PANTALONES:** Todos los estudiantes deben usar pantalones Azules o Beige/Caqui (estilo clásico Dickies/estilo de frente plano). Los pantalones deben quedarles apropiadamente en la cintura. El cinturón debe usarse en todo momento.
 - No se permiten pantalones para correr
 - No se permiten pantalones capri o pantalones enrollados/doblados en la parte de abajo.
 - No se permiten jeggings, spandex o medias (pantalones pegados al cuerpo)
 - No se permiten pantalones de carga ni pantalones cortos de carga
 - **No se permiten pantalones cortos, faldas o faldas pantalón**
 - No se permiten pantalones cremallera jogger/pantalones



CAMISETAS: Se les permite a los estudiantes que usen camisetas blancas solamente. Las camisetas blancas deben ser sencillas, estas pueden ser de manga larga o corta. No deben de tener gráficos ni letras y no deben de ser visibles. Los estudiantes pueden usar la camiseta de PE debajo de sus camisas de uniforme. No se les permite a los estudiantes colgar una camisa o camiseta (esto incluye las camisetas de uniforme de PE) encima del hombro o que cubra la camisa del uniforme de Hartman.

PE: Los estudiantes pueden usar una camisa blanca (marca Hanes o Froot of the Loom) y pantalones cortos de malla.

REVESTIMIENTOS DE LA CABEZA: No se permiten sombreros, trapos, bufandas, redecillas para el cabello, pañuelos y otros artículos para la cabeza que se consideren una distracción para el entorno del aprendizaje.

- Se pueden usar bandas para la cabeza en el edificio si su propósito es mantener el cabello en su lugar y estas no distraen el aprendizaje.

ZAPATOS: Los zapatos deben permitir un movimiento SEGURO en todo el edificio, incluyendo las escaleras.

- No se permiten zapatos abiertos.
- Las agujetas de los zapatos deben estar atadas y cualquier otras correas deben estar atadas.
- Zapatos de tacón alto, chancas, zapatos/zapatillas de casa, zapatos con plataforma y zapatos sin talón no están permitidos.



MOCHILAS: Solo se permiten mochilas transparentes o de malla. La escuela Hartman le va a regalar una (1) mochila transparente a cada estudiante al principio del año.

ARTÍCULOS ADICIONALES:

Alimentos: Todos los alimentos y bebidas deben estar en un kit de almuerzo o mochilas. Los estudiantes no deben tener alimentos en la mano.

Maquillaje, Perforación del cuerpo, Color de pelo, Cadenas pesadas: Su apariencia no debe ser una distracción tal que interfiera con el proceso educativo.



- En consecuencia, no se permite maquillaje excesivo, piercing en el cuerpo (que no sean pendientes adecuados) y color de cabello que no sea tono natural.
- No se permiten pulseras ni un número excesivo de brazaletes con puntas de metal. No se permiten cadenas pesadas ni collares para perros.
- Los tatuajes no deben ser visibles.
- Accesorios relacionados con pandillas no están permitidos.

Camisas de uniforme y camisetas de espíritu se pueden comprar en el área de Concesión de PTO en la Escuela Intermedia Hartman. Por favor, póngase en contacto con la escuela si tiene alguna pregunta. ¡Esperamos con interés trabajar con usted durante el nuevo año escolar!!

Sinceramente,

Director Gerrol Johnson