



# **Hartman Middle School Uniform & Cell Phone Policy Expectations**

2023-2024 School Year

# School Uniform Updates

- Pants **Khaki** or **Navy Blue** (Dickie Style Pants) No Jeans/No Joggers
- Shirt Polo **6th Grade Blue** with logo
- Shirt Polo **7th Grade Burgundy/Maroon** with logo
- Shirt Polo **8th Grade Red** with logo
- Grade Level **School ID** required daily/No exceptions
- Chromebook in **protective case** daily
- Tennis Shoes Only/**No Crocs, Slides or Sandals**
- Natural hair color only
- No **hooded** jackets/Hoodies  
(Front zip solid grade-level color sweatshirts are allowed)
- No **nose-rings** girls
- No **earrings** boys
- No **earbuds**

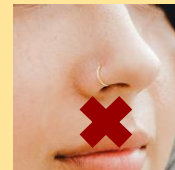
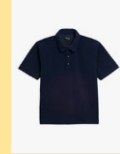

# Actualizaciones de Uniformes Escolares

- Pantalones Caqui o Azul Marino (Pantalones Estilo Dickie) - Sin jeans/sin joggers
- 6to Grado- Camisa Polo Azul con logo
- 7º Grado - Camisa Polo Burdeos/Granate con logo
- 8vo Grado- Camisa Polo Roja con logo
- Se requiere identificación de escuela de nivel de grado diariamente- *sin excepciones*
- Chromebook en estuche protector todos los días
- Solo zapatos de tenis (no crocs, toboganes o sandalias)
- Cabello- (*color natural solamente*)
- No chaquetas con capucha/sudaderas con capucha (cremallera frontal, color sólido del nivel de grado, se permiten sudaderas)
- Niñas- sin aros en la nariz
- Niños- sin aretes
- Sin auriculares

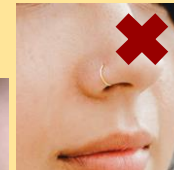
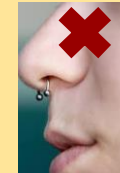
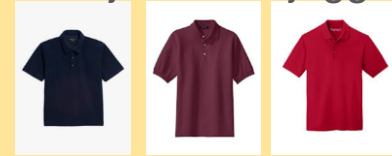

# Cell Phone Policy Updates



- All students will turn in cell phones during homeroom at the beginning of each instructional day.
- During homeroom, students will place their cell phones in an assigned pencil bag with their name and ID number. The homeroom teacher will place the collected cell phones in a lock box. Students that arrive late to school will not be allowed to enter the building without a parent and a note describing why the student is late. The late students will turn their cell phones in to the principal. Those cell phones will be placed in a lock box until the end of the instructional day.
- At the end of the instructional day, students will return back to homeroom to retrieve their cell phones.

## Actualizaciones de la política de telefonía celular



- Todos los estudiantes entregarán los teléfonos celulares durante el salón principal al comienzo de cada día de instrucción.
- Durante el salón de clases, los estudiantes colocarán sus teléfonos celulares en una bolsa de lápices asignada con su nombre y número de identificación. El maestro de aula colocará los teléfonos celulares recolectados en una caja de seguridad.
- Los estudiantes que lleguen tarde a la escuela no podrán ingresar al edificio sin un padre y una nota que describa por qué el estudiante llegó tarde. Los estudiantes que lleguen tarde entregarán sus teléfonos celulares al director. Esos teléfonos celulares se colocarán en una caja de seguridad hasta el final del día de instrucción.
- Al final del día de instrucción, los estudiantes regresarán al salón principal para recuperar sus teléfonos celulares.